

Č. zak.: 20/288

Název akce: III/21030 Statické zajištění silnice Opatov

Stupeň: DUSP/PDPS

E.1 DOKLADOVÁ ČÁST
Závazná stanoviska, stanoviska, rozhodnutí, vyjádření
dotčených orgánů

AZ CONSULT, spol. s r.o.

Číslo zakázky.....**20/288**

Výrobek uvolněn k použití
24.8.2021

Datum.....

Seznam dokladů:

- 11. Policie ČR Karlovarského kraje, dopravní inspektorát Cheb**
Vyjádření k PD ze dne 8.9.2021, č.j. KRPK-65164/ČJ-2021-190206
- 12. Povodí Ohře, státní podnik**
Vyjádření k PD ze dne 3.9.2021, zn. POH/39570/2021-2/101100
- 13. Krajský úřad Karlovarského kraje, odbor dopravy**
vyjádření k PD ze dne 13.9.2021, zn. KK/2496/DS/21



Pomáhat a chránit

11

POLICIE ČESKÉ REPUBLIKY
KRAJSKÉ ŘEDITELSTVÍ POLICIE KARLOVARSKÉHO KRAJE
ÚZEMNÍ ODBOR CHEB
Dopravní inspektorát
Cheb

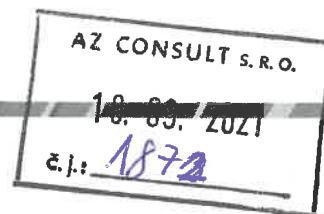

Č.j. KRPK-65164/ČJ-2021-190206

Cheb 08.09.2021

Počet listů: 2

Přílohy: 1/dokumentace

AZ Consult s.r.o.

Klíšská 12

Ústí nad Labem 400 01

„III/21030 Statické zajištění silnice Opatov“ – vyjádření

K č.j. O/544/2021

ze dne: 12.08.2021

Žadatel: AZ Consult

Policie ČR, Dopravní inspektorát Cheb (dále jen „DI Cheb“) na základě podané žádosti posoudil z hlediska bezpečnosti a plynulosti provozu na pozemních komunikacích předloženou žádost – „III/21030 Statické zajištění silnice Opatov“ vypracovanou Ing. Vítem 6/2021.

DI Cheb jako dotčený orgán příslušný k uplatnění stanoviska k zajištění bezpečnosti a plynulosti provozu na pozemních komunikacích v územním řízení *dle ust. § 16 odst. (2) písm. b) zákona č. 13/1997 Sb., o pozemních komunikacích, ve znění pozdějších předpisů* **s o u h l a s í** s navrženým dopravním řešením stavby „III/21030 Statické zajištění silnice Opatov“ dle předložené PD opatřené naším razítkem.

Policie ČR, Dopravní inspektorát Cheb (dále jen „DI Cheb“) jako dotčený orgán *dle ust. § 77 odst. (2) písm. b) a v souladu s ust. § 77 odst. (3) zákona č. 361/2000 Sb., o provozu na pozemních komunikacích a o změnách některých zákonů, ve znění pozdějších předpisů*, posoudil Vaši žádost o vyjádření k DIO „III/21030 Statické zajištění silnice Opatov - dopravní značení + vedení objízdné trasy v okr. Sokolov“ dle přiložené situace.

Valdštejnova 2
350 15 CHEB

Tel.: +420 974 372 253
Email:
martin.volaneck@pcr.cz

DI Cheb z hlediska bezpečnosti a plynulosti provozu na pozemních komunikacích **s o u h l a s í** s „III/21030 Statické zajištění silnice Opatov - dopravní značení + vedení objízdné trasy v okr. Sokolov“.

(Odsouhlasené situace jsou opatřeny naším razítkem). Návrh odpovídá obecným požadavkům na bezpečnost a plynulost provozu na pozemních komunikacích.

Provedení navrhovaného dopravní značení musí být v souladu s vyhl. č. 294/2015 Sb. kterou se provádějí pravidla provozu na pozemních komunikacích, dále s TP č. 65 – Zásady pro dopravní značení na pozemních komunikacích a ČSN EN 1436 (737010) – Vodorovné dopravní značení.

Vyřizuje: prap. Martin Volánek
inspektor





npor. Bc. Jan ŠUBRT
vedoucí oddělení DI

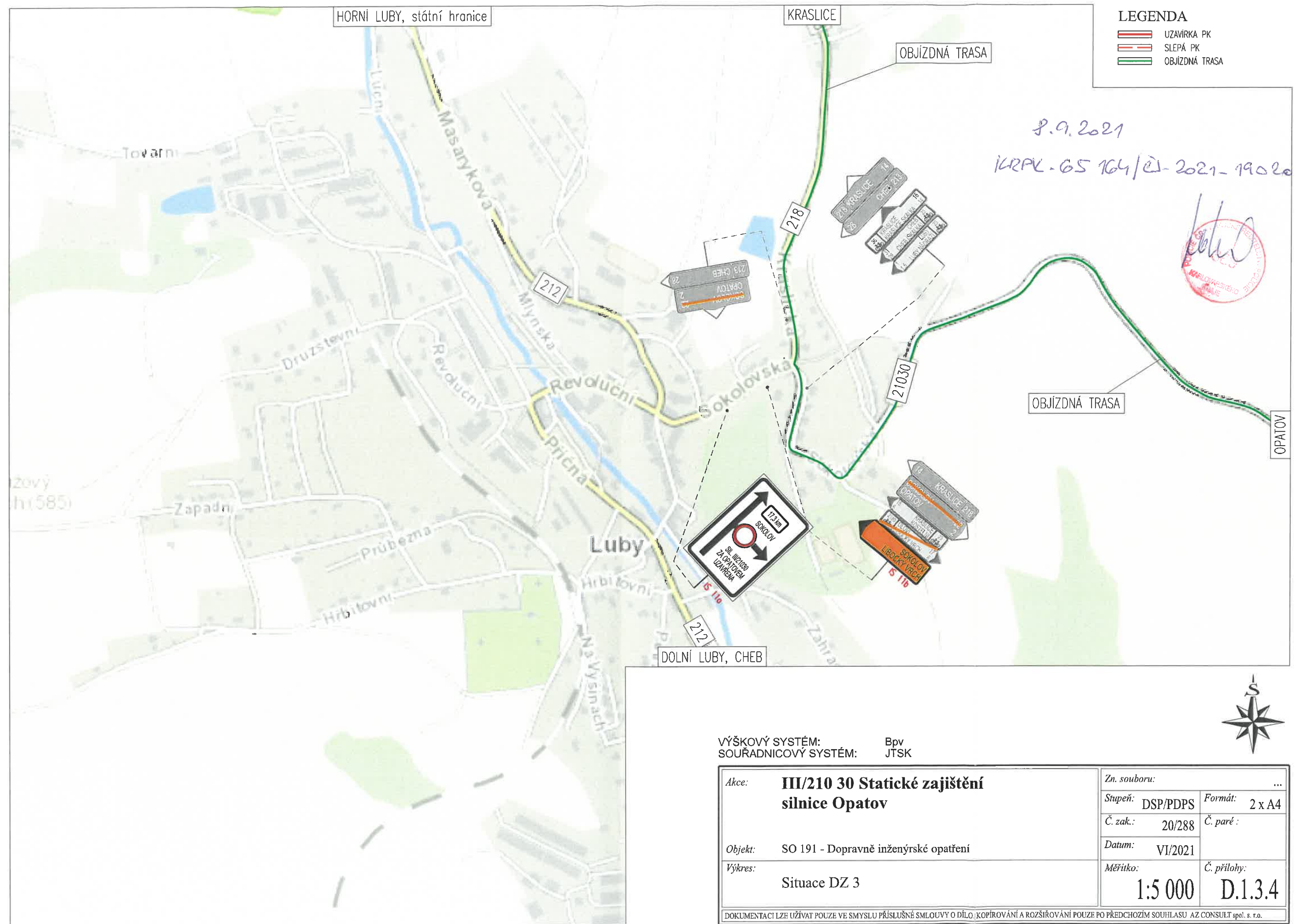

VÝŠKOVÝ SYSTÉM: Bpv
SOUŘADNICOVÝ SYSTÉM: JTSK

Akce:	III/210 30 Statické zajištění silnice Opatov	Zn. souboru:		...	
		Stupeň:	DSP/PDPS	Formát:	2 x A4
		Č. zak.:	20/288	Č. paré :	
		Datum:	VI/2021		
		Objekt:	SO 191 - Dopravně inženýrské opatření	Měřítko:	1:5 000
Výkres:	Situace DZ 3				
DOKUMENTACI LZE UŽÍVAT POUZE VE SMYSLU PŘÍSLUŠNÉ SMLOUVY O DÍLO, KOPÍROVÁNÍ A ROZŠÍŘOVÁNÍ POUZE PO PŘEDCHOZÍM SOUHLASU AZ CONSULT spol. s r.o.					

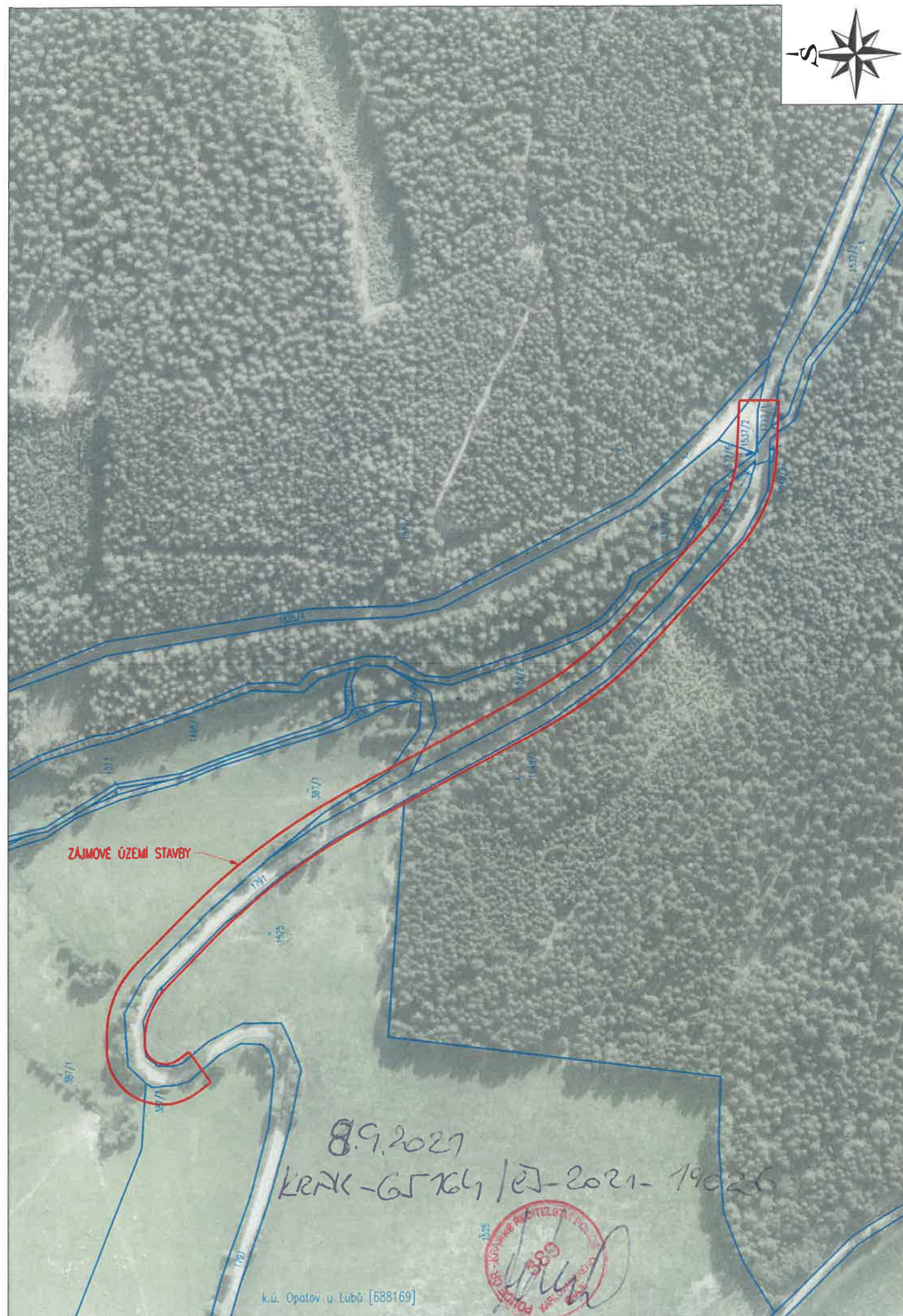

VÝŠKOVÝ SYSTÉM:
SOUŘADNICOVÝ SYSTÉM:

Bpv
JTSK



AZ CONSULT, spol. s r.o.

Číslo zakázky.....**20/288**
Výrobek uvolněn k použití

Datum.....**I/2021** ③

Odpov. proj.:	Bc. M. Sedlecká	 AZCONSULT® spol. s r. o. Klišská 12, 400 01 Ústí nad Labem Tel.: 475 240 888 Tel/fax.: 475 240 864 E-mail: azconsult@azconsult.cz ČSN EN ISO 9001
Výpracoval:	Bc. M. Sedlecká	
Kontroloval:	Ing. Martin Komín	
Kraj:	Karlovarský	
Místo:	místní část Opatov, obec Luby	
Objednatel:	Krajská správa a údržba silnic Karlovarského kraje, p.o.	
Akce:	Opatov III/21030 Statické zajištění silnice	
Část:	Situační výkresy	
Výkres:	Situační výkres širších vztahů	
Zn. souboru:		...
Stupeň:		DUSP/PDPS
Formát:		2 x A4
Č. zak.:		20/288
Č. paré :		
Datum:		I/2021
Měřítko:		...
Č. přílohy:		C.1
DOKUMENTACI LZE UŽÍVAT POUZE VE SMYSLU PŘÍSLUŠNÉ SMLOUVY O DÍLO. KOPÍROVÁNÍ A ROZŠÍŘOVÁNÍ POUZE PO PŘEDCHOZÍM SOUHLASU AZ CONSULT spol. s r.o.		

Váš dopis zn.: O/547/2021
Ze dne: 12.08.2021
Naše zn.: POH/39570/2021-2/101100

AZ Consult, spol. s r.o.
Jakub Holý
Klíšská 1334/12
400 01 Ústí nad Labem

Vyřizuje: Ing. Ján Kojnok
Tel.: +420 474 636 733
Mobil: +420 606 757 556
E-mail: Kojnok@poh.cz

Datum: 03.9.2021

Kontaktní
adresa: Povodí Ohře, státní podnik, závod Karlovy Vary, Horova 12, 360 01 Karlovy Vary

III/21030 Statické zajištění silnice Opatov

Vážený pane Holý,

k Vaší žádosti o vydání stanoviska k dokumentaci pro společné řízení výše uvedené stavby, ze dne 12. srpna 2021, Vám sdělujeme naše stanovisko, které platí dva roky ode dne vydání.

I. Vyjádření z hlediska Národního plánu povodí Labe a Plánu dílčího povodí Ohře, dolního Labe a ostatních přítoků Labe:

Z hlediska zájmů daných platným NPP a PDP (ustanovení § 24 a § 26 zákona č. 254/2001 Sb., o vodách a o změně některých zákonů, ve znění pozdějších předpisů, dále vodní zákon) je uvedený záměr možný, protože lze předpokládat, že záměrem nedojde ke zhoršení chemického stavu a ekologického stavu dotčených útvarů povrchových vod a chemického a kvantitativního stavu útvarů podzemních vod, a že nebude znemožněno dosažení jejich dobrého stavu.

Toto hodnocení vychází z posouzení souladu daného záměru s výše uvedenými platnými dokumenty.

II. Stanovisko z hlediska správce povodí:

Před zahájením stavby předloží zhotovitel stavby (příp. stavebník) na naše vodohospodářské oddělení k posouzení Povodňový plán stavby.

III. Vyjádření z hlediska Povodí Ohře, státní podnik:

Na stavbou dotčených pozemcích se nenachází majetek, ke kterému máme právo hospodařit.

Předmětem vyjádření je stanovisko správce povodí a správce vodního toku Zadní Liboc (IDVT 10100887) k projektové dokumentaci pro společné řízení na stavbu „III/21030 Statické zajištění silnice Opatov“.

Předmětem stavby je rekonstrukce části stávající silnice III/21030 a její statické zajištění na násypové straně.

Stavba se nachází v extravilánu v nezastavěném území místní části Opatov města Luby. Jedná se o úsek silnice délky cca 590 m. Rekonstrukce silnice je navržena formou recyklace na místě za studena stávajících podkladních vrstev z penetračního makadamu v tl. 200 mm a následného položení dvou vrstev z asfaltového betonu v celkové tl. 100 mm. Součástí stavby je výstavba tížné gabionové zdi v celkové délce 417 m s proměnnou výškou od 2,0 do 3,0 m.

Trasa stavby navazuje na stávající komunikaci na vozovce silničního mostu č. 21030-10. Most kříží vodní tok Zadní Liboc ve správě státního podniku Povodí Ohře. Koryto VT má přidělené parc. č. 1877, k.ú. Opatov u Lubů (688169). Vlastníkem pozemku je stát, s právem hospodařit pro státní podnik Povodí Ohře. Majetkoprávní vypořádání bylo provedeno v rámci rekonstrukce mostu – smlouva o zřízení věcného břemena 746/2020. Koryto VT nebude stavbou dotčeno.

Stavebníkem je Krajská správa a údržba silnic Karlovarského kraje, p. o., Chebská 282, 356 01 Sokolov, IČO: 70947023.

Zpracovatelem PD je AZ Consult, spol. s r. o., Klíšská 12, 400 01 Ústí nad Labem, IČO: 44567430.

Vodní útvar povrchových vod ID: OHL_0210 - Libocký potok od pramene po vzdutí nádrže Horka. HGR: 6111 - Krystalinikum Smrčin a západní části Krušných hor.

Stavba se nachází v chráněné oblasti přirozené akumulace vod Krušné hory.



Povodí Ohře, státní podnik ②
zavodí Karlovy Vary
Horova 12 Karlovy Vary 360 01
IČ. 70889988 DIČ. CZ70889988
web. www.poh.cz

Ing. Kateřina Voříšková
vedoucí technické skupiny

Příloha

PD – „III/21030 Statické zajištění silnice Opatov“ - paré č. 5

Rozdělovník

POh, s. p., PR Chomutov, VR

POh, s. p., provoz Cheb

VHE: 11-12/ ČHP: 1-13-01-0770-0-00-00 GIS: ZÚ: -879677/-1003435 KÚ: -880040/-1003108
a/a 39570

17. 09. 2021

KRAJSKÝ ÚŘAD KARLOVARSKÉHO KRAJE
ODBOR DOPRAVY A SILNIČNÍHO HOSPODÁŘSTVÍ

1903

AZ Consult spol. s.r.o.
Klíšská 12
400 01 Ústí nad Labem

Váš dopis značka / ze dne
Naše zn.: O/558/2021 / 23.08.2021

Naše značka
KK/2496/DS/21

Vyřizuje / linka
Jeřábková / 2588

Karlovy Vary
13.09.2021

Věc: Závazné stanovisko pro územní řízení stavby: „III/21030 Statické zajištění silnice Opatov“ za účelem vydání společného územního rozhodnutí a stavebního povolení

Dne 26.08.2021 byla Krajskému úřadu Karlovarského kraje, odboru dopravy a silničního hospodářství (dále jen „krajský úřad“), doručena projektová dokumentace stavby „III/21030 Statické zajištění silnice Opatov“, zhotovitel projektové dokumentace: AZ Consult spol. s.r.o., stupeň DUSP/PDPS, datum 05/2021, číslo zakázky: 20/288, za účelem vydání společného územního a stavebního povolení. Předmětem stavby je rekonstrukce stávající silnice III. třídy č. 21030 v délce cca 590 m, v provozním staničení km 18,427 – 19,019. Po prostudování předložených podkladů vydáváme následující

Závazné stanovisko:

Krajský úřad Karlovarského kraje, odbor dopravy a silničního hospodářství dle ustanovení § 40 odst. 3 písm. f) zákona č. 13/1997 Sb., o pozemních komunikacích, ve znění pozdějších předpisů (dále jen „zákon č. 13/1997 Sb.“),

souhlasí

z hlediska řešení silnic II. a III. třídy s vydáním územního rozhodnutí pro stavbu „III/21030 Statické zajištění silnice Opatov“ v okrese Cheb, a to za předpokladu splnění níže uvedené podmínky:

- stavba bude provedena podle předložené PD (AZ Consult spol. s.r.o., stupeň DUSP/PDPS, datum 05/2021, číslo zakázky: 20/288).

Odůvodnění:

Jedná se o rekonstrukci stávající silnice III/21030 včetně všech součástí silnice v dotčeném úseku a statické zajištění problematického dílčího úseku silnice v náspu. Stavba se nachází v extravilánu, v nezastavěném území místní části Opatov, města Luby. Jedná se o úsek silnice délky cca 592 m, vymezený provozním staničením km 18,427 – 19,019 se začátkem u mostního objektu ev. č. 21030-10.

Realizace stavby se předpokládá cca od 4/2022 do 11/2022 případně až do roku 2023 s dobou výstavby cca na 6 měsíců. Základní koncepce stavby spočívá ve statickém zajištění tělesa silnice III/21030. Stavba je napojena na stávající silniční síť, předmětná silnice III/21030 se napojuje na silnici II/218 a na

silnici III/2183. Projektová dokumentace uvažuje s realizací stavby za úplné uzavírky silnice III/21030 s navrženou objízdnou trasou pro všechna vozidla délky 18,7 km, která je vedena po silnici III/2183 přes místní části Liboc a Mlýnská (město Kraslice), dále po silnici II/218 přes místní části Čirá a Černá (město Kraslice), až po křižovatku se sil. III/21030 v centru města Luby a dále o dotčené silnici až k místní části Opatov (město Luby). Policie České republiky – KŘP Karlovarského kraje, Územní odbor Cheb, Dopravní inspektorát Cheb, se dne 08.09.2021 k návrhu souhlasně vyjádřila pod č.j. KRPK-65164/ČJ-2021-190206 z pohledu dotčeného orgánu ve věci přechodné úpravy provozu na pozemních komunikacích - § 77 zákona č. 361/2000 Sb., zákon o provozu na pozemních komunikacích a o změnách některých zákonů (zákon o silničním provozu), v platném znění (*přechodná úprava provozu na pozemních komunikacích*) a z pohledu § 25 zákona č. 13/1997 Sb. zákon o pozemních komunikacích, v platném znění (*zvláštního užívání pozemních komunikací*).

Dojde-li v lokalitě dotčené navrženým opatřením ke změně dopravního režimu (např. v důsledku povoleného zvláštního užívání pozemních komunikací nebo uzavírky pro jinou akci), bude nutno současný návrh upravit s ohledem na aktuální dopravní situaci. Před samotnou realizací bude nutné aktuální návrh předložit příslušným úřadům v rámci jednání o povolení uzavírky a zvláštního užívání pozemní komunikace.

Poučení:

Toto závazné stanovisko nenahrazuje stanovisko vlastníka sousedního pozemku nebo stavby na něm nebo správce dopravní infrastruktury. V rámci příslušného správního řízení je o takové stanovisko třeba požádat samostatně.

Toto závazné stanovisko nenahrazuje rozhodnutí, stanovisko, vyjádření, souhlas, posouzení, popřípadě jiné opatření dotčeného orgánu vyžadované zvláštním právním předpisem.

Proti tomuto závaznému stanovisku se nelze odvolat. Nezákonné závazné stanovisko lze zrušit nebo změnit v přezkumném řízení. Podle § 149 odst. 1 zákona č. 500/2004 Sb., správní řád, ve znění pozdějších předpisů, závazné stanovisko není samostatným rozhodnutím ve správním řízení.

Obsah závazného stanoviska je závazný pro výrokovou část rozhodnutí. Nezákonné závazné stanovisko lze zrušit nebo změnit pouze v rámci odvolacího řízení proti rozhodnutí, které bylo závazným stanoviskem podmíněno.

KRAJSKÝ ÚŘAD
KARLOVARSKÉHO KRAJE
odbor (2)
dopravy a silničního hospodářství

Mgr. Vladimír Malý
vedoucí odboru dopravy a silničního hospodářství